

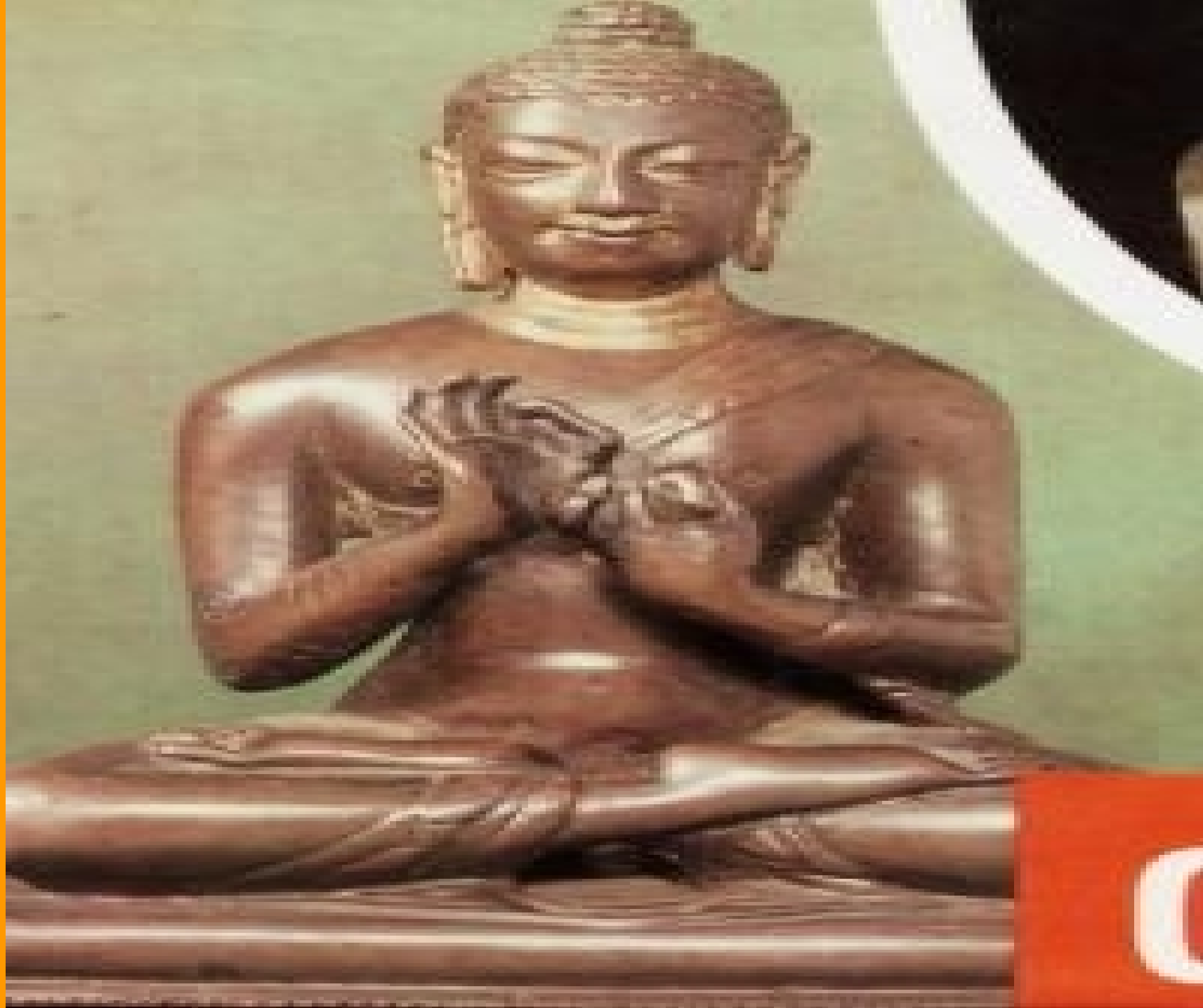

ASIA ORIENTAL DEL S. IV al IX





- Deidad
- Medica
- hindu



INDIA

ATHARVAVEDA: EL MAS ANTIGUO TEXTO MEDICO

DHANVANTARI: DIOS SUPREMO DE LA MEDICINA
MEDICO DE DIOSES
RECIBIO DE BRAHMA EL AYURVEDA

ATOREYA - CHARACA - SUS RUTA Y VAGBHATA:

EQUILIBRIO DE LOS ELEMENTOS CORPORALES: AIRE
FLEMA
BILIS

DESARROLLARON: EL PULSO - EL GUSTO

TERAPEUTICA BASADA EN LA HIGIENE DIETA Y MEDIDAS ELIMINATORIAS

DESCRIBIERON INSTRUMENTOS QUIRURGICOS

LAPARATOMIAS - CATARATAS - OTO Y RINOPLASTIAS

HIPNOSIS -

VARIOLIZACION - RAUWOLFIA SERPENTINA



Cada chakra está
vinculado a órganos
y glándulas
específicos

MEDICINA INDIA
Ayurveda,
es un sistema

CHAKRAS MEDICAS

CHAKRAS

La medicina india enseñaba que la buena salud dependía del equilibrio de los siete chakras, centros de poder espiritual situados a lo largo de la espina dorsal, y vinculados a las glándulas y órganos. Podían equilibrarse con medicinas, yoga, masajes y cantos.

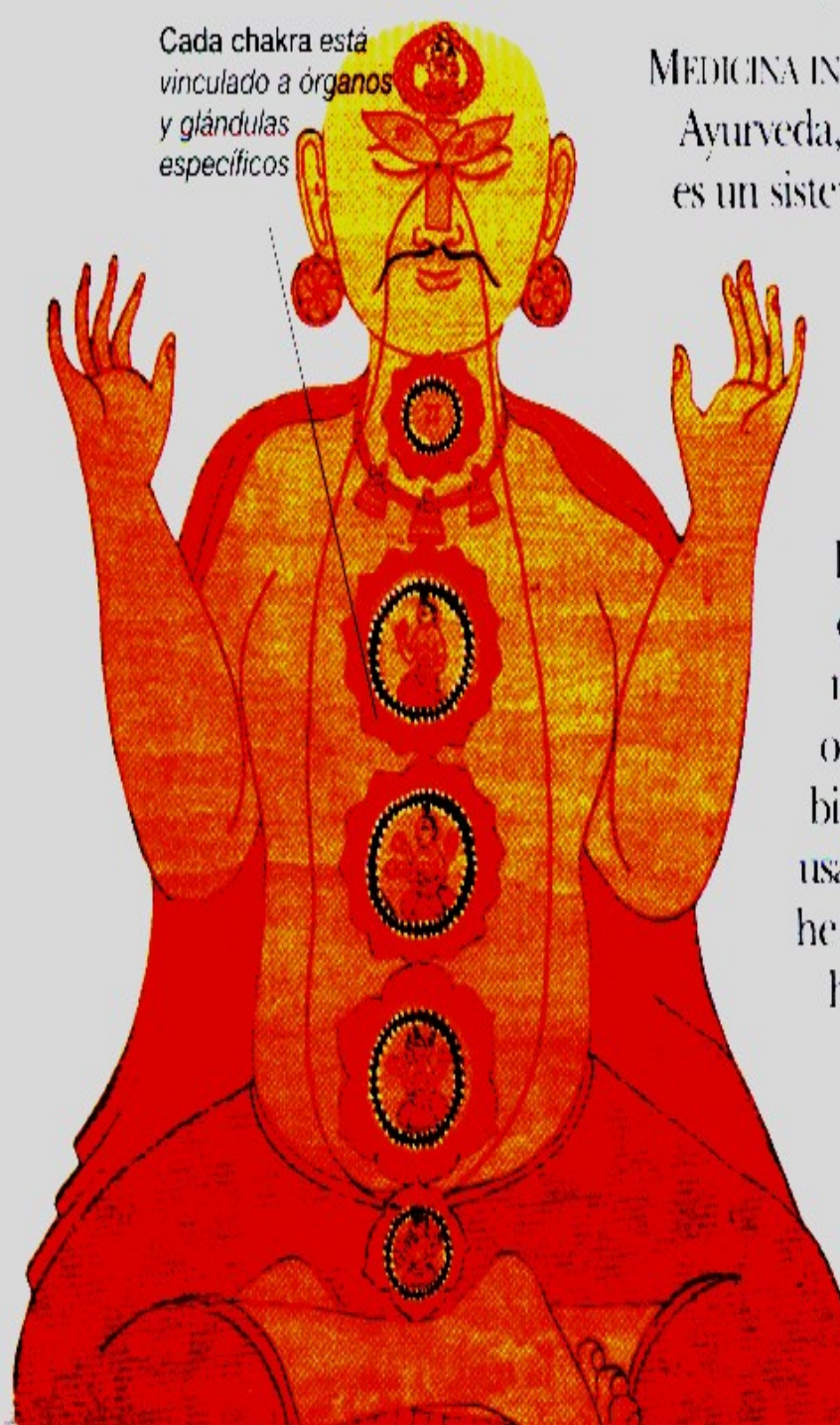



MEDICINA AYURVÉDICA
Ayurveda es el sistema médico

MEDICINA AYURVÉDICA

Ayurveda es el sistema médico holístico tradicional de la India, que se desarrolló entre los años 600 y 100 a. C. El Ayurveda se funda en el uso intensivo de hierbas para tratar los desequilibrios del cuerpo, pero también es una filosofía de la salud, basada en un estilo de vida moderado, la meditación y una relación armoniosa con el entorno.

- *Ritos de purificación*
- *Terapéutica Mental*
- *Equilibrio de elementos*
- *corporales:*
- *Aire—Flema--Bilis*



Benares, la ciudad
 tenía gran importancia
 religiosa y cultural
 desde la época de
 Buda que predicó allí
 su filosofía
 También
 las siete
 sagradas
 ciudades
 hindúes
 fueron
 allí por

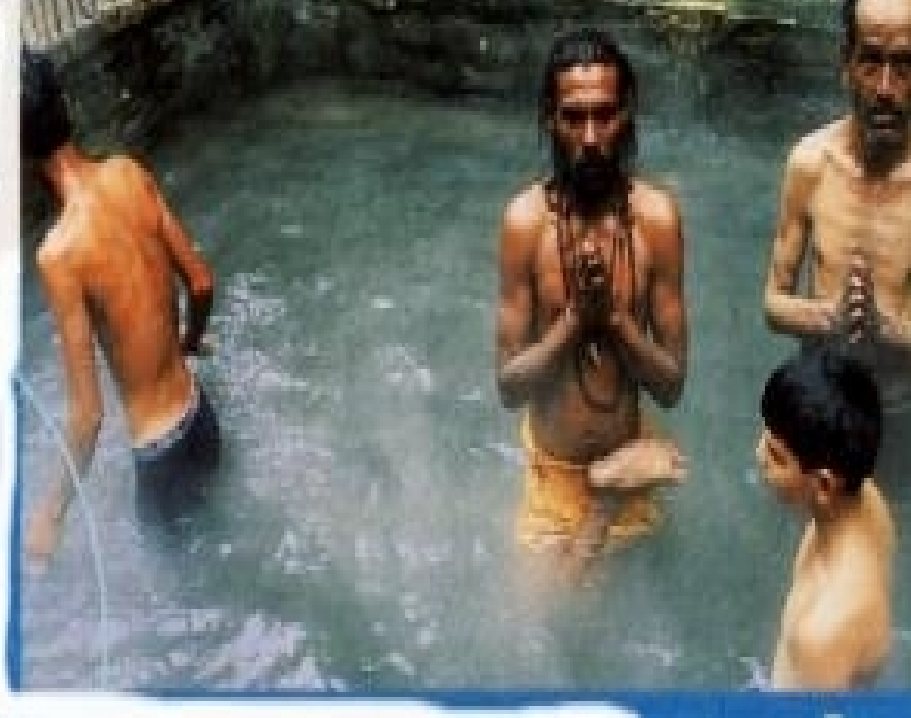

- Mundo plagado de Diosas
- y dioses



- Shiva
- destructor
- Y de la
- fecundidad





Relieves de Siva en el templo de Elefanta; c. siglo VIII.

Krishna





LOS TEMPLOS DE KAJURA Y ELLORA

Según el orden de la foto vemos que el templo de Kajarura es un templo de tipo hinduista de gran antigüedad. El templo de Ellora es un templo de tipo budista. El templo de Ellora es un templo de tipo budista. El templo de Ellora es un templo de tipo budista. El templo de Ellora es un templo de tipo budista.

El templo de Kajarura es un templo de tipo hinduista. El templo de Kajarura es un templo de tipo hinduista. El templo de Kajarura es un templo de tipo hinduista. El templo de Kajarura es un templo de tipo hinduista.

1. Vista de Kajarura, templo de tipo hinduista.
2. Vista de Ellora, templo de tipo budista.
3. Vista de Ellora, templo de tipo budista.
4. Vista de Ellora, templo de tipo budista.
5. Vista de Ellora, templo de tipo budista.
6. Vista de Ellora, templo de tipo budista.







MEDICINA HINDU

Rig Veda 1,500 AC - 360 huesos - 360 días del año

Atharva Veda - 226 AC, creación de hospitales

**Saharaka Sanhita (siglo V AC), curación heridas - cauterio
- rinoplastias**

LA MEDICINA HINDU FUE "FANTASTICA" - TEURGICA

**LA ENFERMEDAD: El desequilibrio del quilo - la sangre - carne
grasa - hueso - médula- semen.**

**SUSHRUTA describió 1120 enfermedades, las dividió en naturales
y sobrenaturales**

Saharaca



Diosa de la Muerte



MEDICINA HINDU

Los baños - gárgaras - enemas - eméticos - Inhalantes en el SUSHRUTA

Hay una extraordinaria sección sobre higiene femenina y la nutrición infantil.

SUSHRUTA describe 121 instrumentos - escalpelos - lancetas sierras - agujas - jeringas - bujías - ganchos - sondas - forceps trocares - cateters - espejo rectal - la cauterización con aceite caliente o la presión - litotomías - cesárea - hemostasia - extirpación de tumores - cataratas - injertos de piel - rinoplastias.

TECNICAS PRINCIPALES: Excisión - escarificación - puntura - sondaje - extracción - drenaje - suturas.

Práctica del YOGA.

Susrhuta



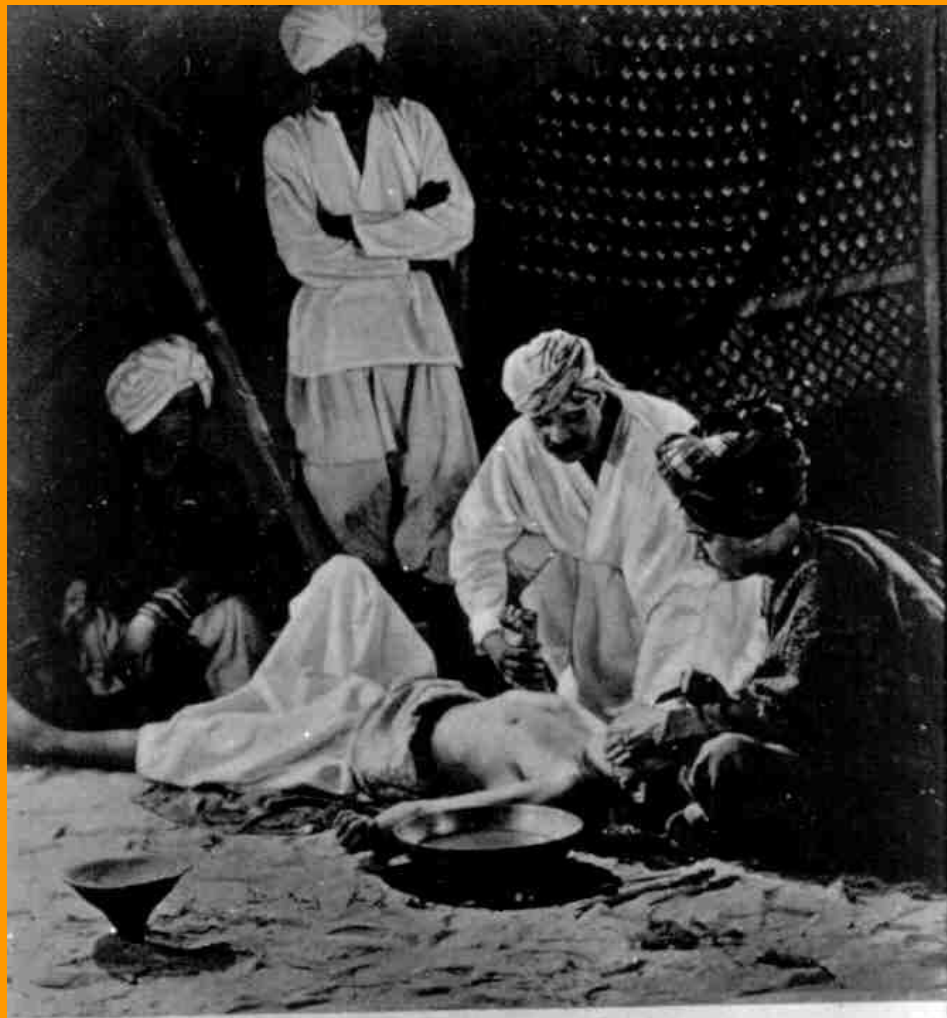

SURGEONS OF INDIA

Indian Surgeons of the sixth century excelled in plastic operations. Amputation of the nose and ears was a common punishment for adultery. Restoration was effected by bringing down lappets from the forehead and fastening the edges with pure wax or with sutures of linen, plant fibre, hair, or animal tissue. Nostrils were formed over tubes. So vital was skilled suturing held that students were required to practice forms of



Estatuilla terracota
de mujer, siglo I d. C.,
perteneciente a la
escuela de Mafura
y fue hallada en
Bagram, Museo de
Elgin.

Una cortesana alita
después de una
sacral en escuela
o licitante por
dos jóvenes y una
serviente. Hallada
en piedra del
siglo II d. C.,
procedente de
Mafura, Museo
Della, Museo
nacional.



MEDICINA HINDU

EL DIAGNOSTICO COMPRENDIA:

Inspección, palpación, auscultación , uso del sentido, la semiología y pronóstico combinan con supersticiones. Describió la malaria

LA DIABETES:

Los síntomas

- Mad Humea "orina de miel"
- Sed - Alitosis - Astenia
- La dieta y el régimen alimenticio cuidadosamente detallados

A la derecha: Kai Khosrow y sus subditos
ceguendo el mar de Tréb.

Las textas de medicina yon ilustradas con
miniaturas como la de abajo, en que un médico
demuestra la técnica de la acupuntura.

Abajo, derecha: Anusima quejándose de una injusticia
ante el sultán Sanjar, Escuela de Herat, siglo XVI.

Abajo, izquierda: Miniatura persa en la que se
destacan los semblantes estilizados e imparibles
de los guerreros, en plena batalla.



M. S. 10000

REPRODUCCIÓN AUTÓGRAFA DE ALI, DONACIÓN DE ALBERTO GUTTA TORRES





*Figura 9. La reina Maya reposa después de la concepción de Buda.
Relieve de Borobudur.*







Del Amor y erotismo Kamasutra

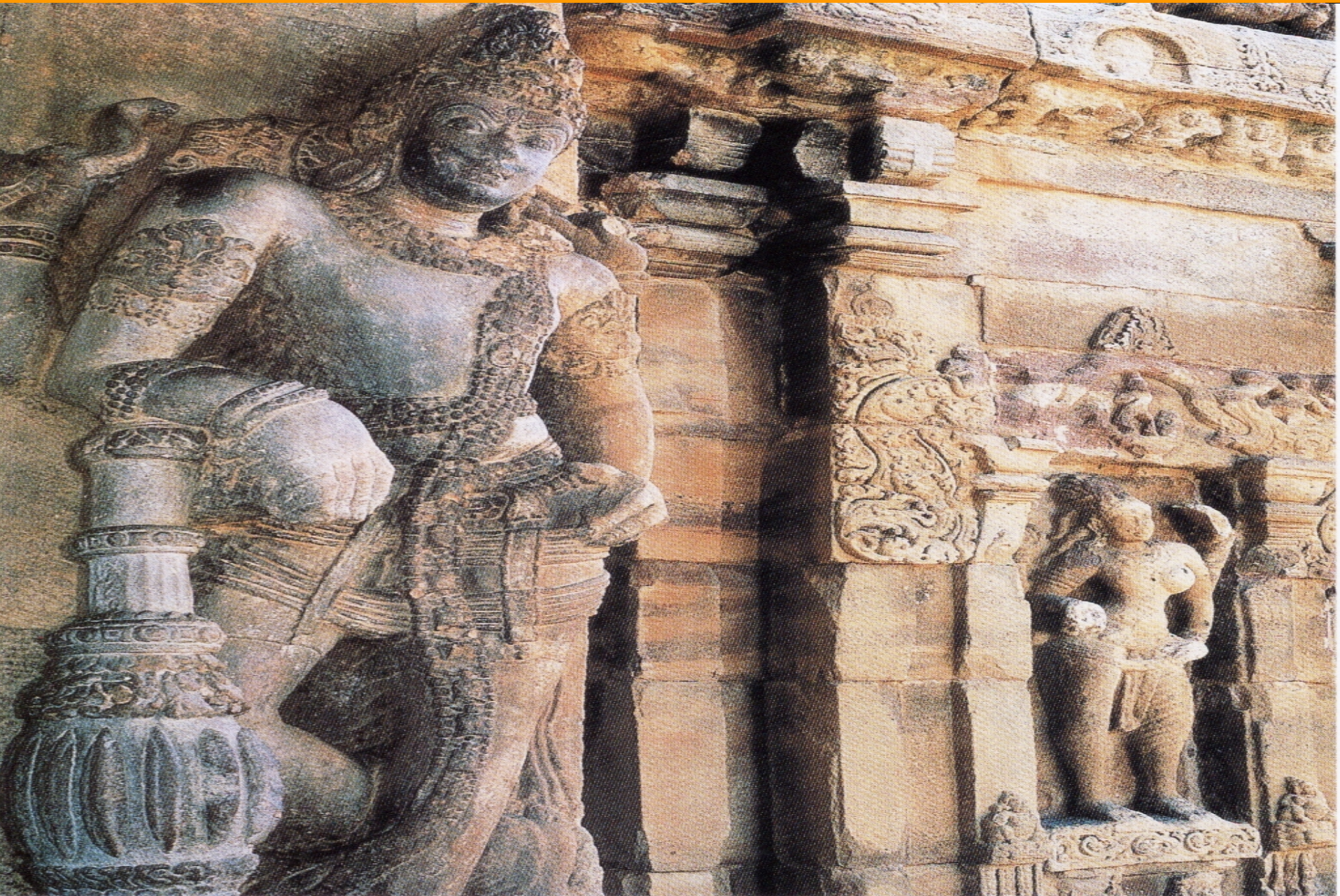

Handwritten text in Devanagari script on a reddish-brown background. The text is arranged in approximately 12 horizontal lines, though some characters are difficult to decipher due to fading and the texture of the paper. The script appears to be a form of Sanskrit or a related classical language.





El ajedrez surgió en el valle del Indo hacia el siglo VI a. C. Originalmente, era conocido como *chaturanga*, 'juego de los ejércitos'.



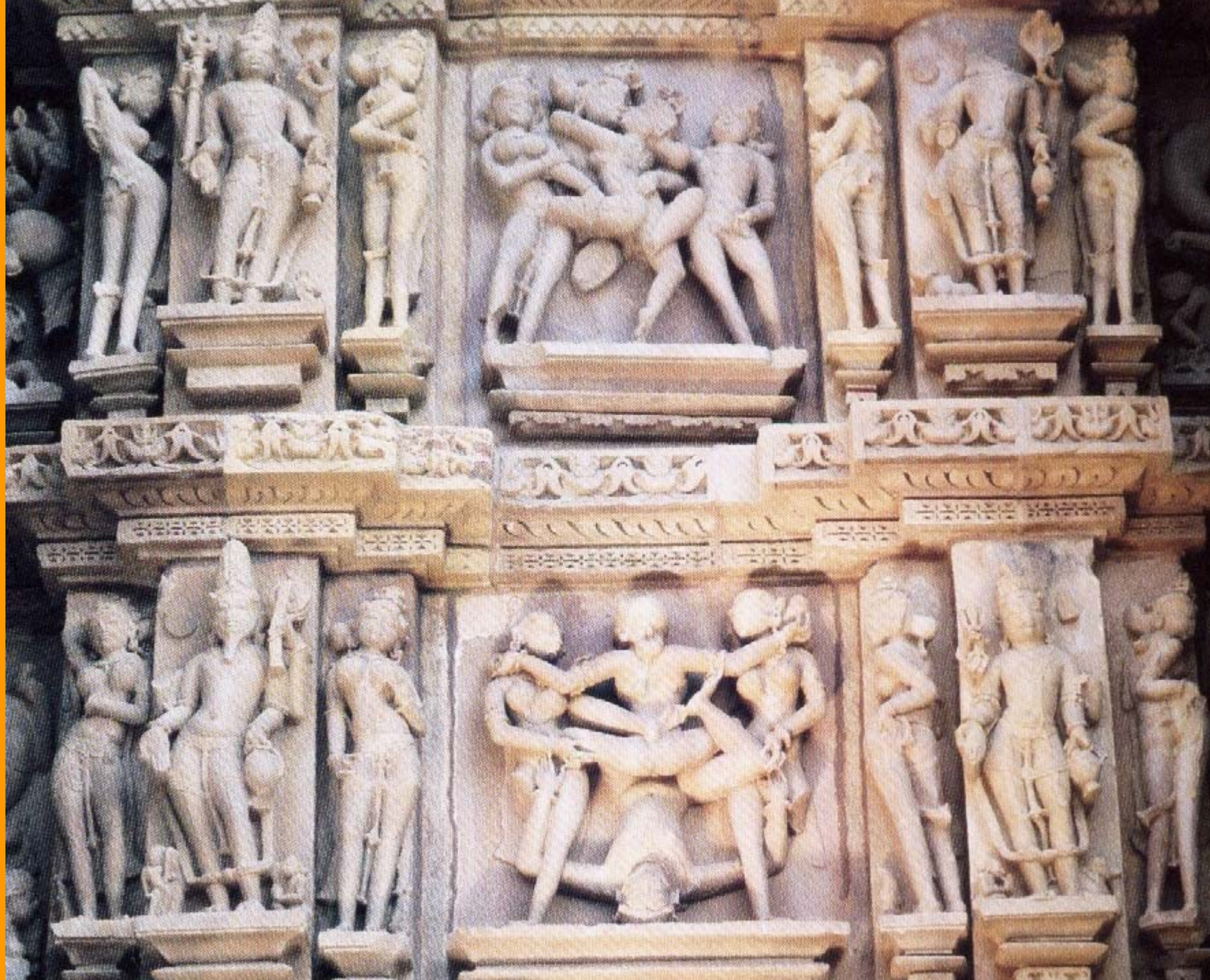

Pintura Tantrica del Kamasutra



**Las claves
de la ciencia
 milenaria**

**ro también una filosofía
lina cuya práctica tiene
s beneficiosos sobre la
Incluido su práctica en
to de los cosmonautas.**

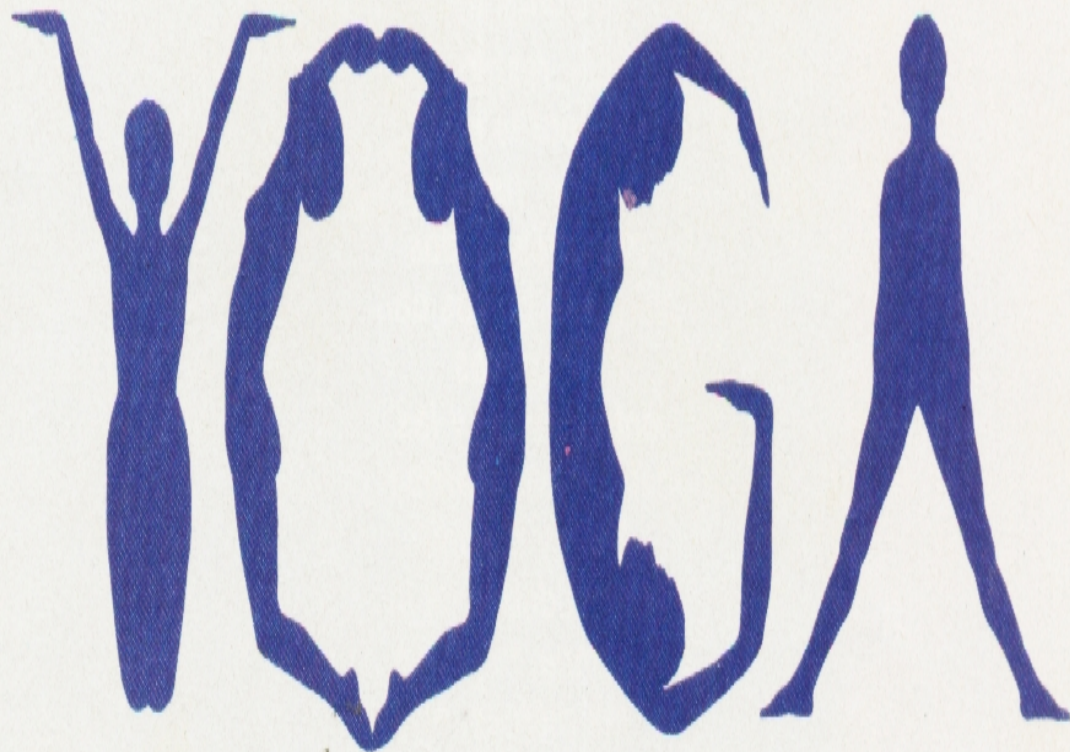

CURALOTODO

Yoghi y sus tatuajes: dominio de la mente

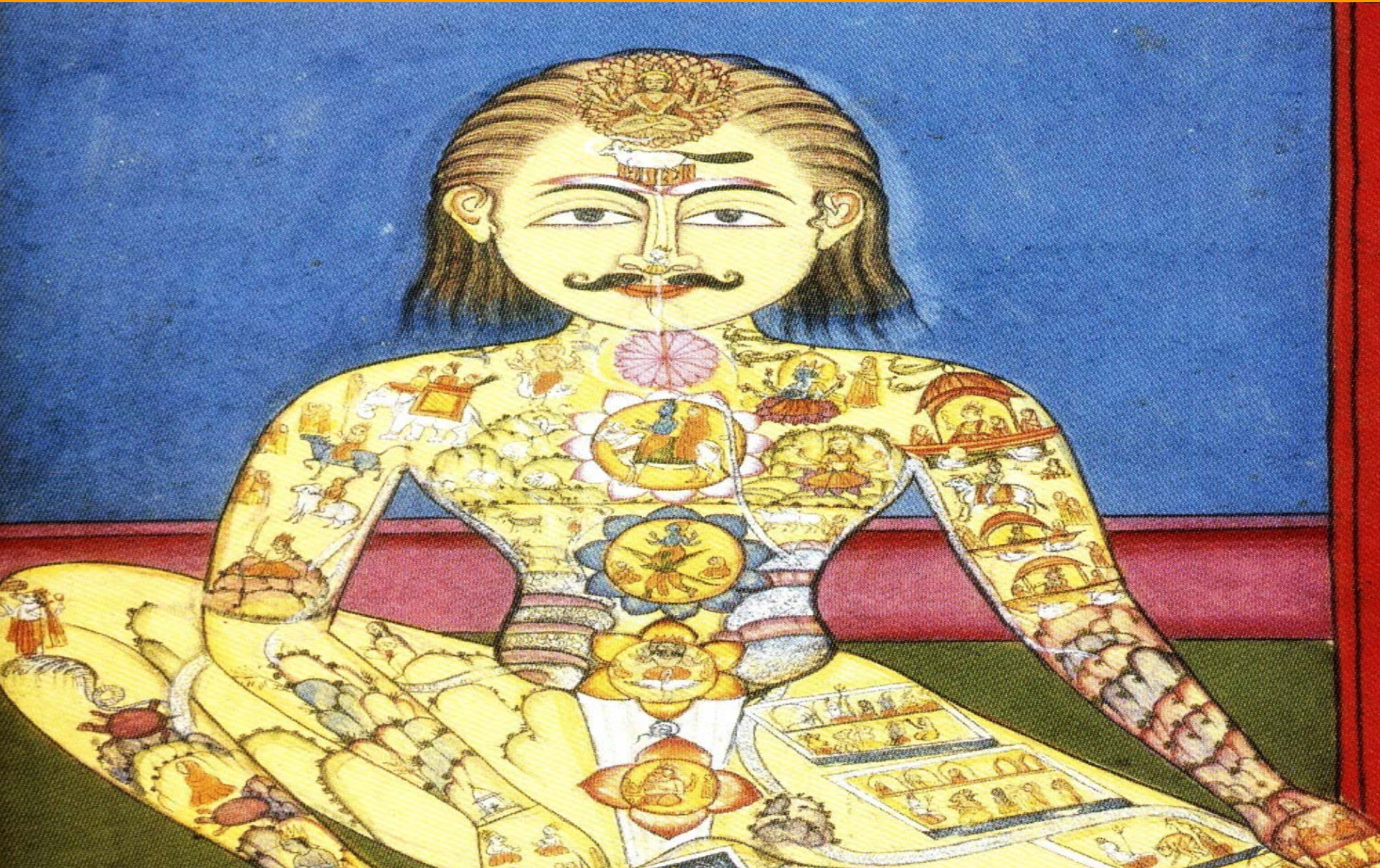

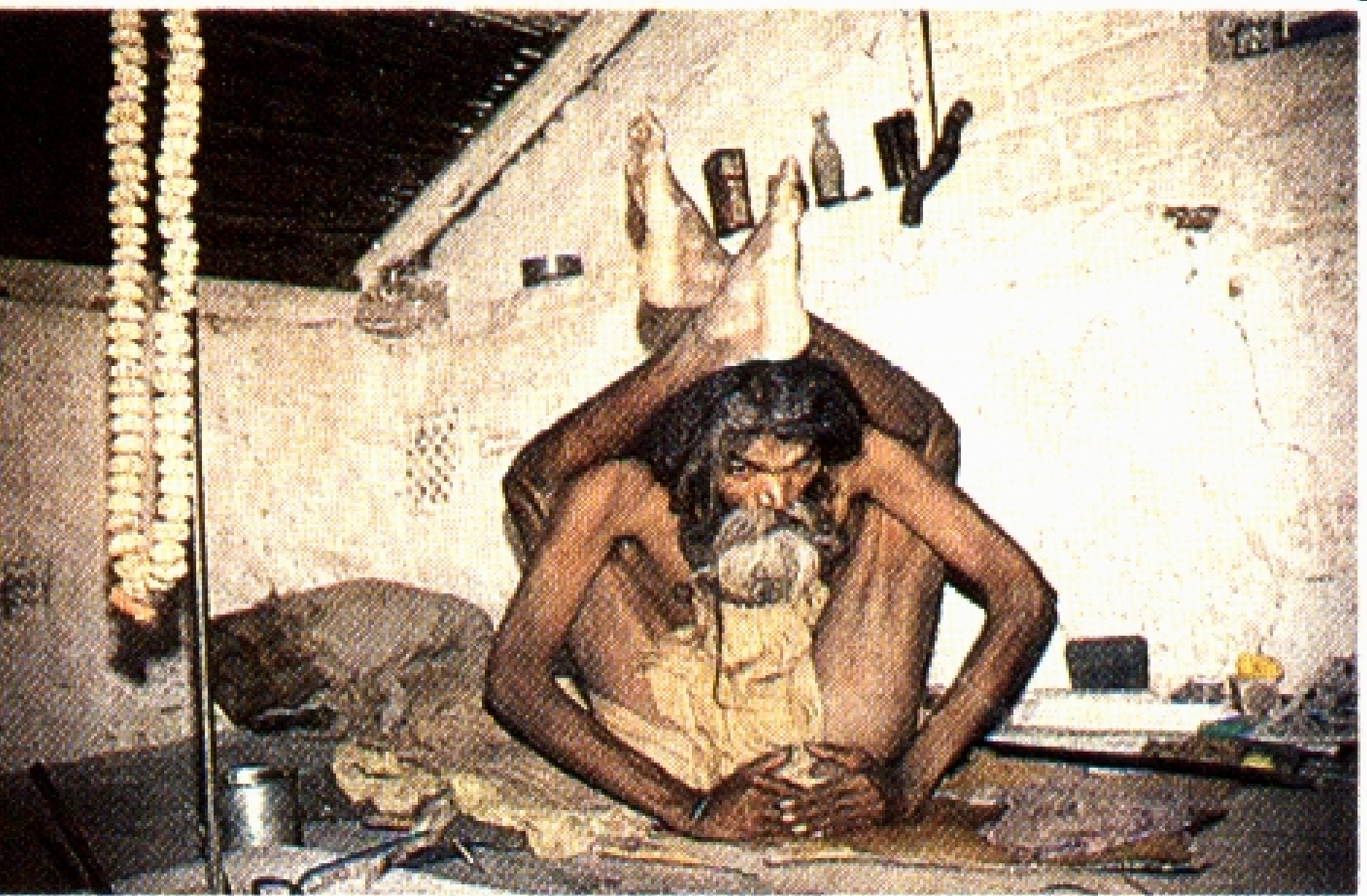

Sadhu –hombre sagrado– de Benarés



Figura 9. La reina Maya reposa después de la concepción de Buda. Relieve de Borobudur.

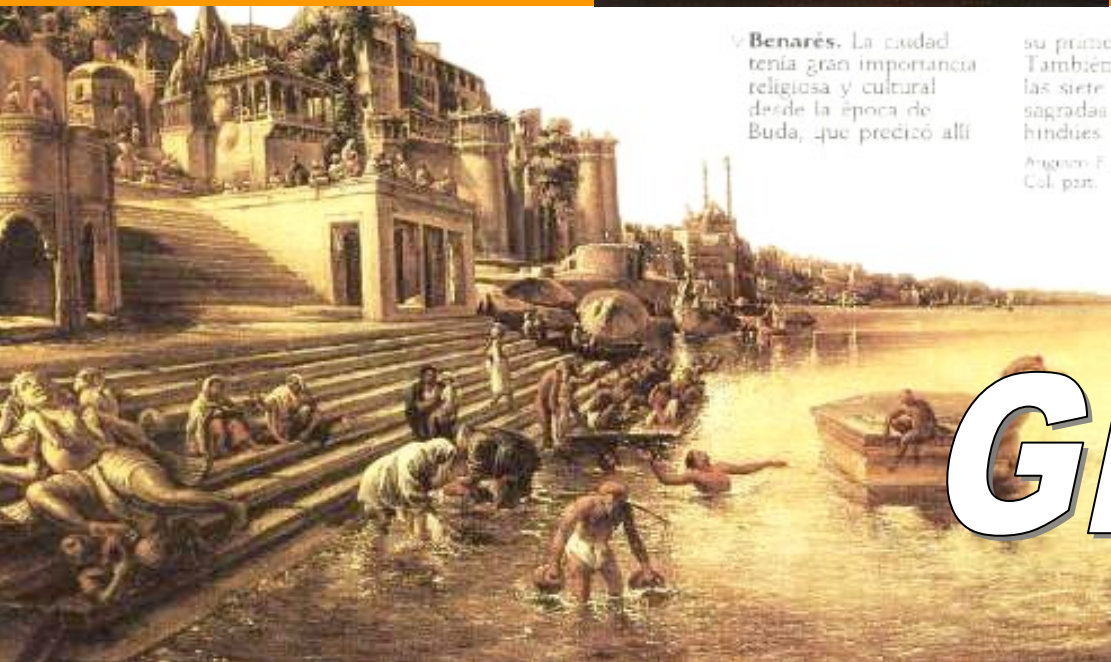

Benares. La ciudad tenía gran importancia religiosa y cultural desde la época de Buda, que predicó allí

su primer Tattv. También las siete sagradas hindúes. Angkor. P. Col. par.



GRACIAS